

INWESTOR: Gmina Pokrzywnica
Al. Jana Pawła II 1
06-121 Pokrzywnica

STAROSTWO POWIATOWE
W PULTUSKU
Wydział Budownictwa i Architektury
ul. Marii Skłodowskiej - Curie 11
06-100 Pultusk

Niniejsze stanowi załącznik
do zgłoszenia robót budowlanych.
Zgłoszenie skuteczne z dniem 11.02.25
znak WBA. 6743.14.2025
podpis 

MATERIAŁY DO ZGŁOSZENIA

ZADANIE: Modernizacja infrastruktury rekreacyjno-turystycznej
świetlicy wiejskiej w Pobyłkowie Małym

ADRES: Pobyłkowo Małe 51a, 06-114 Pokrzywnica

Lokalizacja: dz. nr ew. 213/4 obręb 0026 Pobyłkowo Małe, gm.
Pokrzywnica.

CHARAKTERYSTYKA OBIEKTU

Przedmiotem niniejszego opracowania jest "Modernizacja infrastruktury rekreacyjno-turystycznej w Pobyłkowie Małym", zlokalizowanej na dz. nr ew. 213/4 obr. 0014-Pobyłkowo Małe. Inwestycja obejmuje poniższe prace:

1. Remont i wyposażenie budynku świetlicy wiejskiej w Pobyłkowie Małym - Pobyłkowo Małe 51A, 06-114 Pobyłkowo Małe, gmina Pokrzywnica, obejmujące:

- remont pomieszczeń wewnętrznych poprzez naprawę ścian, gruntowanie i malowanie pomieszczeń, montaż kasetonów sufitowych na istniejącym ruszcie, montaż listew podłogowych, montaż energooszczędnych opraw sufitowych (11 szt.),
- montaż 2 szt. drzwi zewnętrznych, o współczynniku przewodzenia ciepła $U \leq 1,3 \text{ W/m}^2\text{K}$,
- malowanie elewacji zewnętrznej i wykonanie tynku mozaikowego na cokole wraz z przygotowaniem powierzchni, montaż na ścianie tablicy informacyjnej z nazwą obiektu o wym. 70x50 cm,
- dostawa urządzeń wyposażenia świetlicy w tym: zestaw TV - telewizor o przekątnej ekranu 65" oraz antena odbioru telewizji naziemnej,
- dostawa wyposażenia: stoły składane 160x80 cm (6 szt.), 30 szt. krzeseł oraz rolet okiennych,
- wykonanie schodów wejściowych antypoślizgowych z kostki betonowej oraz pochylni dla niepełnosprawnych.

Istotne parametry budynku świetlicy:

długość: 12,68 m,
szerokość: 7,07 m,
wysokość: 4,85 m,
kubatura: 386 m³,
powierzchnia zabudowy: 89,65 m²,
powierzchnia użytkowa: 72,42 m²,
powierzchnia pomieszczeń remontowanych: 69,13 m².

2. Utworzenie bezpiecznego Placu zabaw na nawierzchni piaszczystej, obejmujące:

- korytowanie nawierzchni trawiastej (ok. 208 m²) i wypełnienie piaskiem,
- dostawa i montaż nowych urządzeń: zjazd linowy, zjeżdżalnia, huśtawka podwójna, ścianka wspinaczkowa, piaskownica.

Istotne parametry placu zabaw i siłowni plenerowej:

długość: ok. 32,70 m,
szerokość: ok. 15,50 m,
powierzchnia całkowita: ok. 495 m²,
nawierzchnia piaszczysta: ok. 208 m².

3. Wykonanie boiska do siatkówki plażowej:

- wymiana nawierzchni trawiastej głębokości 40 cm.
- Wypełnienie piaskiem

Istotne parametry boiska do piłki siatkowej:

długość: 14,0 m,
szerokość: 22,0 m,
powierzchnia całkowita: 308 m².

4. Wykonanie boiska do piłki nożnej:

- wymiana nawierzchni gruntowej na gł. 30 cm, dostawa ziemi urodzajnej wraz z montażem siatki z polipropylenu (przeciw kretom) oraz obsianiem trawą,
- dostawa i montaż lamp solarnych o wysokości minimum 5,8 m = 4 szt.

Istotne parametry boiska do nożnej:

długość: ok. 44 m,



<h1>LEGENDA</h1>	
	Budynek świetlicy wiejskiej w Pobykowie Małym
	Obrys placu zabaw
	Boisko do siatkówki plażowej
	Boisko do piłki nożnej
	Granica terenu inwestycji
	Proj. ogrodzenie panelowe na cokole system., wys. panela 1,53 m
	Piłkochwyty wys. 6 m – projektowany montaż siatki
	Montaż siatki na bramki
	Montaż siatki do piłki siatkowej z antenkami
	Istniejące tereny utwardzone z kostki betonowej
	Projektowane schody i podchýlnia – wykonac zgodnie z rzutem parteru i rysunkami elewacji – kostka bet. gr. 6 cm
	Projektowana nawierzchni piaszczysta grubośc 40 cm
	Projektowana nawierzchnia piaszczysta grubośc 30 cm
	Projektowana nawierzchnia trawista boiska – gleba organiczna gr. 30 cm, z zagęszczeniem mechanicznym i wyprofilowaniem spodków na zewnqtr, w nawierzchni zamontować siatkę pp przeciw kretom
	Projektowane ławki dt. 1,2m z oparciem
	Projektowane kosze na śmieci
	Projektowane latarnie solarne wys. 5,8 m
<p>MODERNIZACJA INFRASTRUKTURY TURYSTYCZNO-REKREACYJNEJ W POBYŁKOWIE MAŁYM</p> <p>Inwestor: Gmina Pokrzywnica ul. Jana Pawła II 1 06-121 Pokrzywnica</p> <p>Jednostka projektowania: NBP S. Rosiński ul. ppk A. Nowaka 6 06-100 Pułtusk</p> <p>Adres: Pobykovo Małe 56 A 06-114 Pobykovo Małe</p> <p>Opracował: mgr inż. Sławomir Rosiński</p> <p>Treść rysunku: ZAGOSPODAROWANIE TERENU</p> <p>Data: styczeń 2025 r.</p> <p>Skala: 1:500</p>	





Opracował: mgr inż. Sławomir Rosiński
nr upr. MAZ/0117/WBKb/15
spec. konstr. bud.

ZAGOSPODAROWANIE TERENU

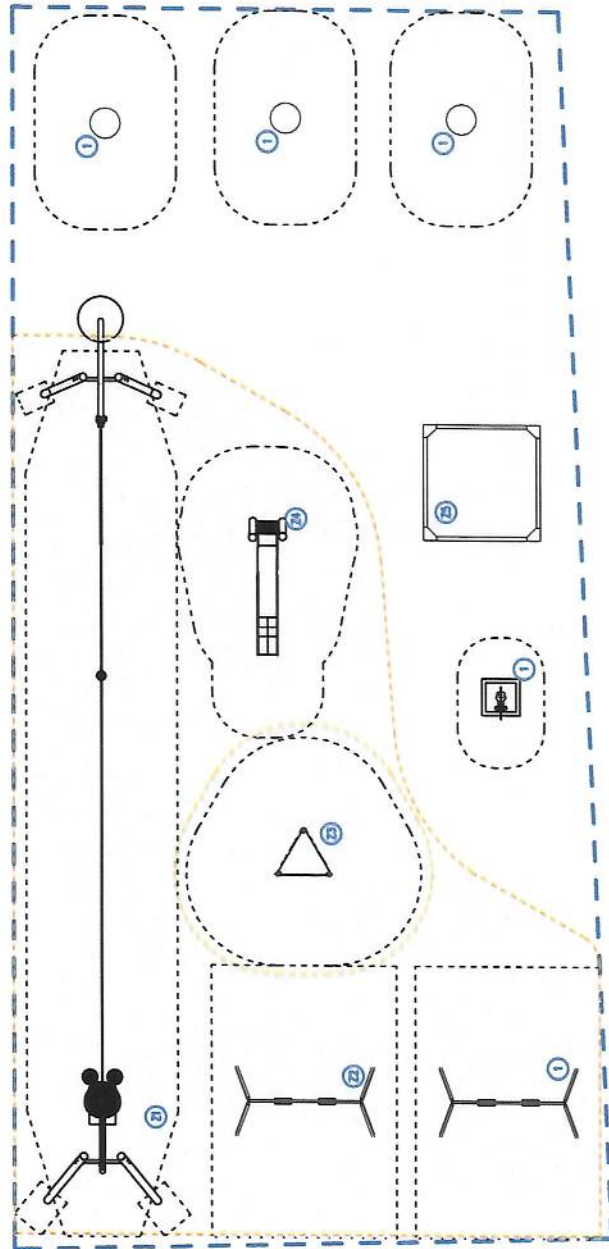
Data:	styczeń 2025 r.
-------	-----------------

Skala:	1:500
--------	-------



LEGENDA	
	Obrys placu zabaw
	Granica strefy bezpiecznej urządzeń
	Projektowana nawierzchni piaszczysta grubości 40 cm
	Projektowana nawierzchnia piaszczysta grubości 30 cm
	Lokalizacja istniejących urządzeń

mgr inż. Sławomir Rosiński
nr upr. MZ-6117-WBKb/15
spec. konstr.-bud.

NADZORY BUDOWLANE
I PROJEKTOWANIE

06-100 POL. USA - 000 2 3000 Nov 13 16
NIP 5681522190, REGION 52755218

[illegible]

STAROSTWO POWIATOWE
W PULTUSKU

Wydział Budownictwa i Architektury

RZUT PARTERU :

skala 1:100

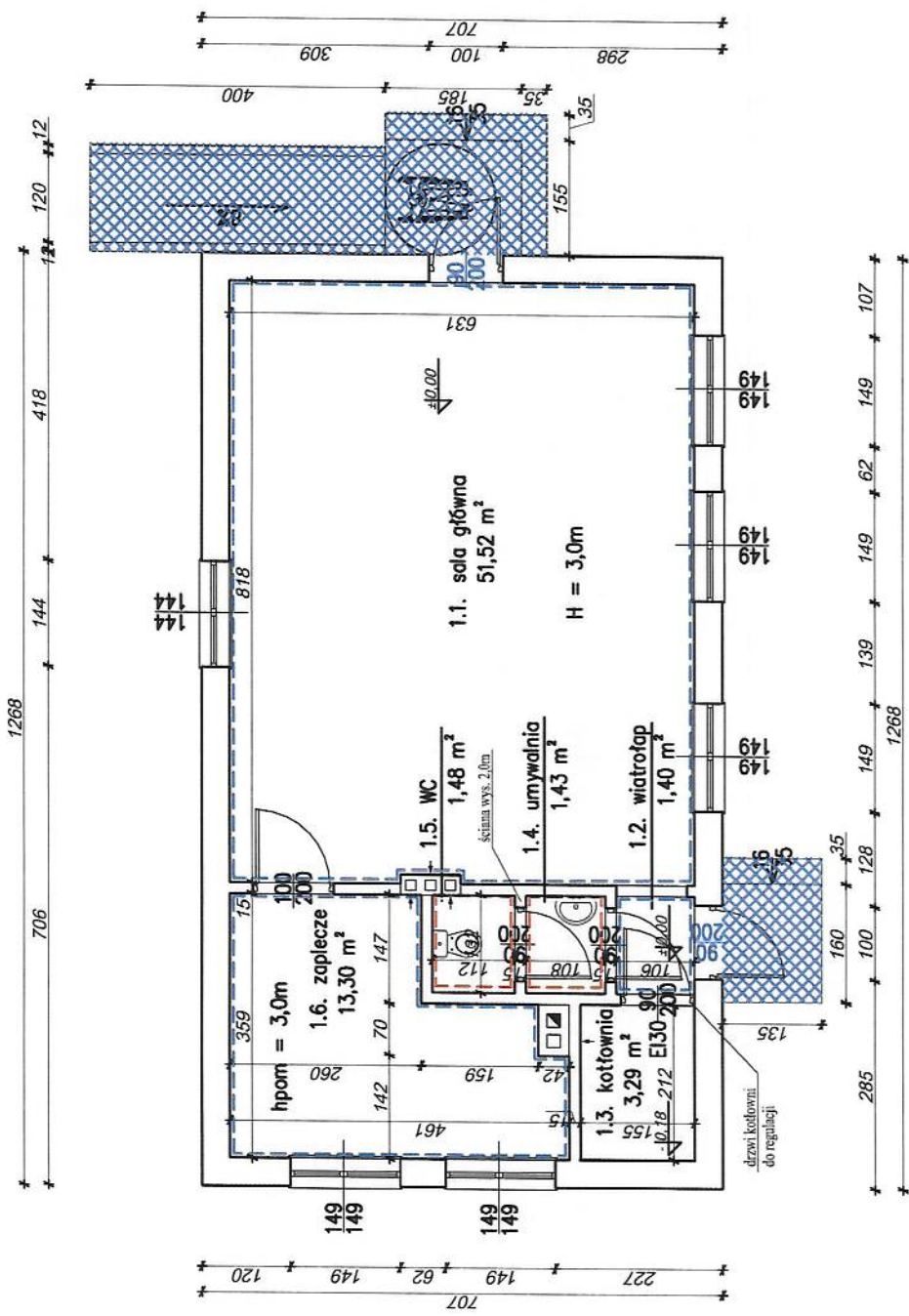

mgr inż. Sławomir Rosiński
nr upr. M 22117/WBKb/15
spec. konstr. bud.
NADZORY BUDOWLANE
I PROJEKTOWANIE
Sławomir Rosiński
06-100 Pultusk, ul. Pułk. A. Sokoła 6
NIP 5081522190 REGON 147550118

STAROSTWO POWIATOWE
W PUŁTUSKU
Wydział Budownictwa i Architektury
ul. Marii Skłodowskiej - Curie 11
06-100 Pułtusk

ZESTAWIENIE POWIERZCHNI		
nr pom.	nazwa pomieszczenia	pow. pom. [m²]
1.1.	sala główna	51,52
1.2.	wiatrołap	1,40
1.3.	kotłownia	3,29
1.4.	umywalnia	1,43
1.5.	wc	1,48
1.6.	zaplecze	13,30
RAZEM		72,42

- pomieszczenia do remontu - montaż kasetonów sufitowych na istniejącym ruszcie, montaż opraw energooszczędnych, malowanie ścian na pełnej wysokości, montaż listew podłogowych
- pomieszczenia do remontu - montaż kasetonów sufitowych na istniejącym ruszcie, montaż opraw energooszczędnych, montaż listew podłogowych, malowanie ścian powyżej glazury (od 2,0 m)
- projektowane schody i pochylnia o nawierzchni z kostki betonowej gr. 6 cm, obrzeża z palisady betonowej 12x18x60 cm
- projektowana stolarka drzwiowa zewnętrzna do montażu - aluminiowa o wsp. $U=1,3 \frac{W}{m^2K}$

ELEWACJE :

skala 1:100

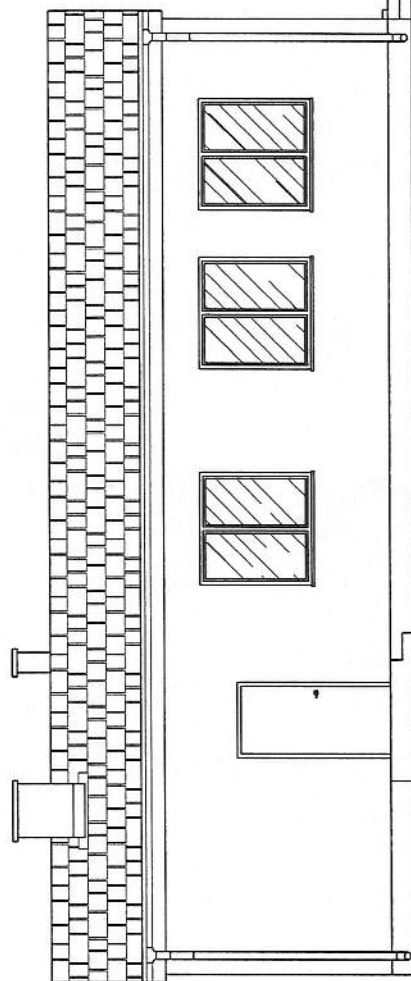

ELEWACJA ZACHODNIA

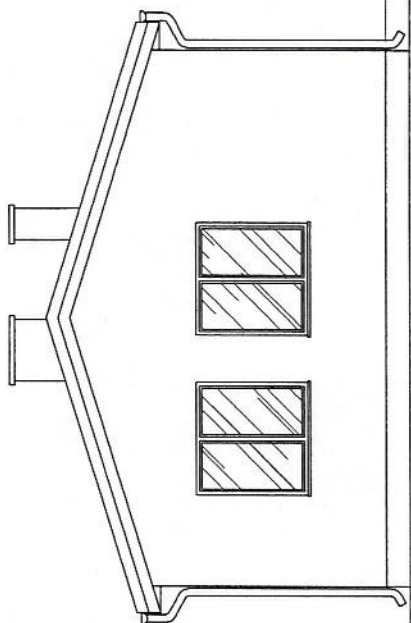

ELEWACJA PÓŁNOCNA

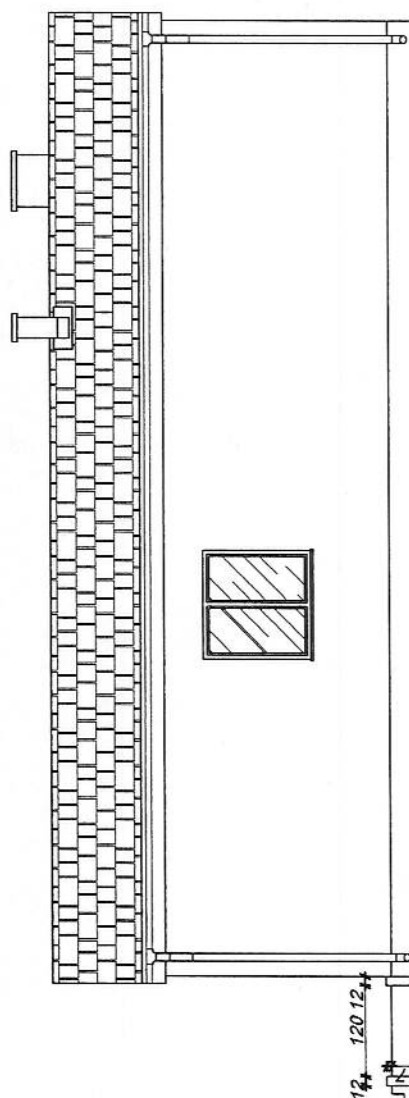

ELEWACJA WSCHODNIA

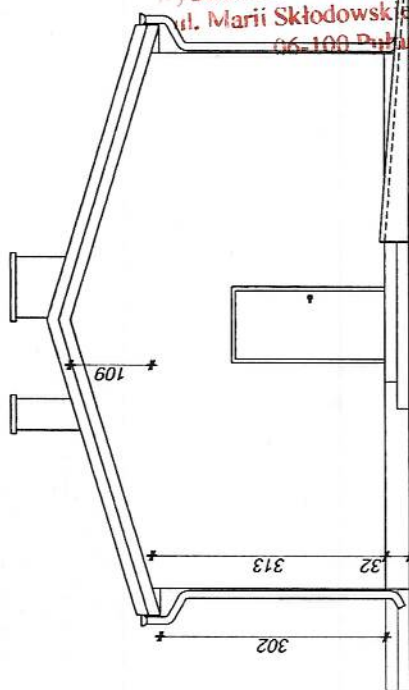

ELEWACJA POŁUDNIOWA

STAROSTWO POWIATOWE
W PULTUSKU
Wydział Budownictwa i Architektury
ul. Marii Skłodowskiej-Curie 11
06-100 Pultusk

NADZORY BUDOWLANE
I PROJEKTOWANIE

Sławomir Rosiński

mgr inż. Sławomir Rosiński
nr upr. MAZ/0017/WBKb/15
spec. konstr.-bud.

06-100 PULTUSK, ul. plk. A. J. Kowalska 6
NIP 5681522190, REGON 527555218